

Lageplan

M. 1:500

Flurstück Nr.: 12279 u. a.

Gemarkung: Hockenheim
Gemeinde: Hockenheim

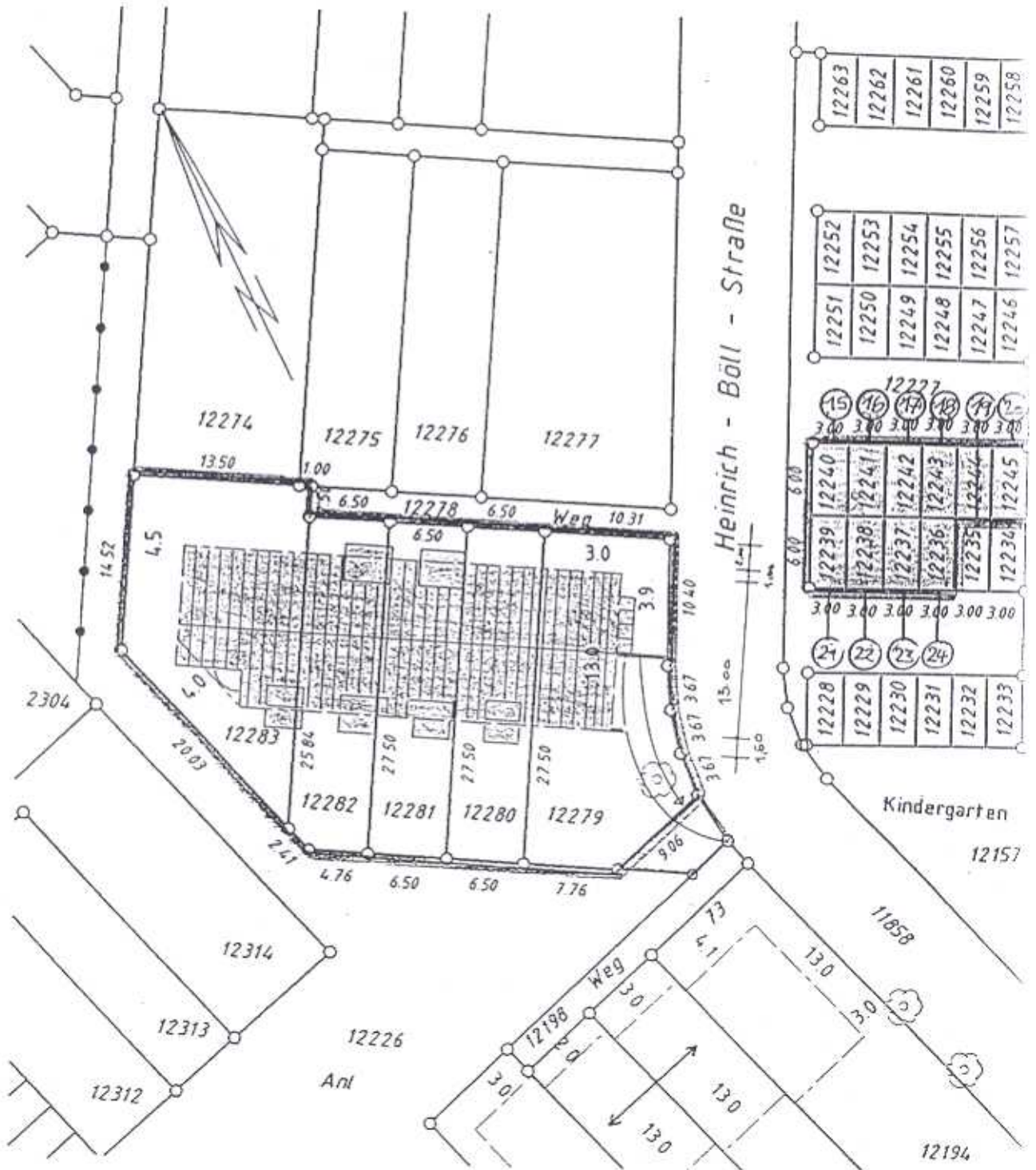

Schwetzingen, den 02.02.1995

Dieser Plan zur städtebaulichen Entwicklung
weder verbindlich noch verbindlich
Bau- und Nutzungsplanung wird
sonstige Bestimmungen der Gemeindeordnung
berücksichtigt.

ERGÄNZT 2-02-95
DIPLOM-ING. H. J. VIETH
FREIER ARCHITEKT

vieth

Dieter Dipl.-Ing. (FH)